

ALMIA

D.B.A
OLIVOS



Descubrí ALMA

Estamos emocionados de presentar nuestro nuevo emprendimiento DBA en Olivos, Vicente López, diseñado para quienes buscan un equilibrio entre comodidad, estilo y ubicación privilegiada. A pocos pasos de todo lo que necesitás: los mejores accesos, centros comerciales y colegios destacados. Esta propuesta única combina un diseño minimalista con detalles cuidadosamente seleccionados para crear un espacio que inspire.

ALMA

Diseño y ubicación
en Perfecta armonía





Espacios con función y elegancia

Cada espacio de ALMA ha sido diseñado pensando en la funcionalidad y el confort, con terminaciones de primera calidad que destacan por su sofisticación. Materiales nobles como ladrillos a la vista, hierro y vidrio se integran en una propuesta arquitectónica moderna y atemporal.



ALMA

Detalles que hacen la diferencia

Luminosidad: Grandes ventanas que inundan los espacios con luz natural y ofrecen vistas privilegiadas del entorno. Diseño moderno: Espacios funcionales que combinan elegancia y comodidad, con interiores cuidadosamente trabajados para ofrecer un estilo atractivo y contemporáneo. Materiales premium: Cada rincón cuenta con terminaciones de alta calidad que aseguran durabilidad y una experiencia única en cada detalle.



PISO 1° (Fte)

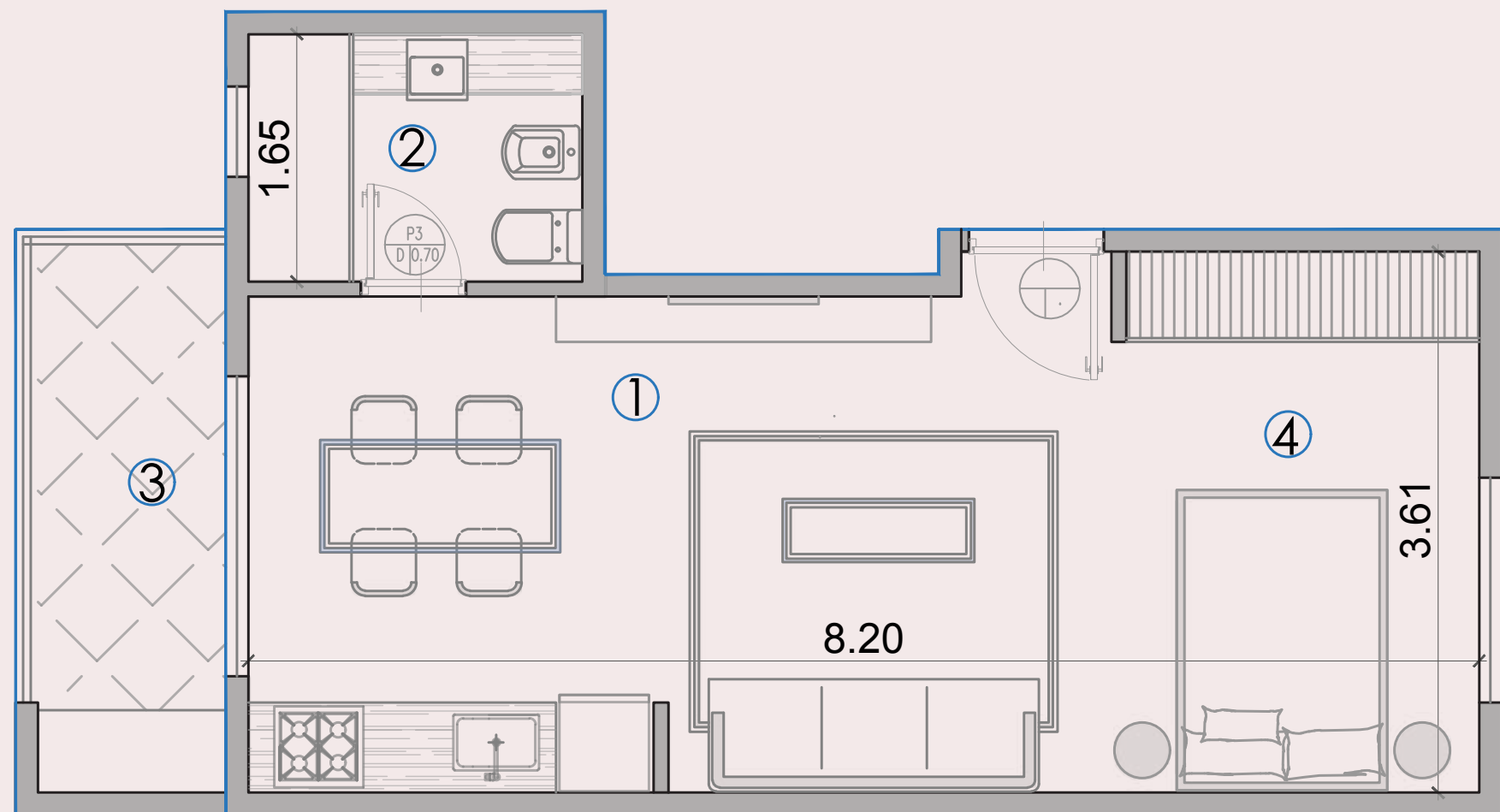

PISO 1° (Cta Fte)

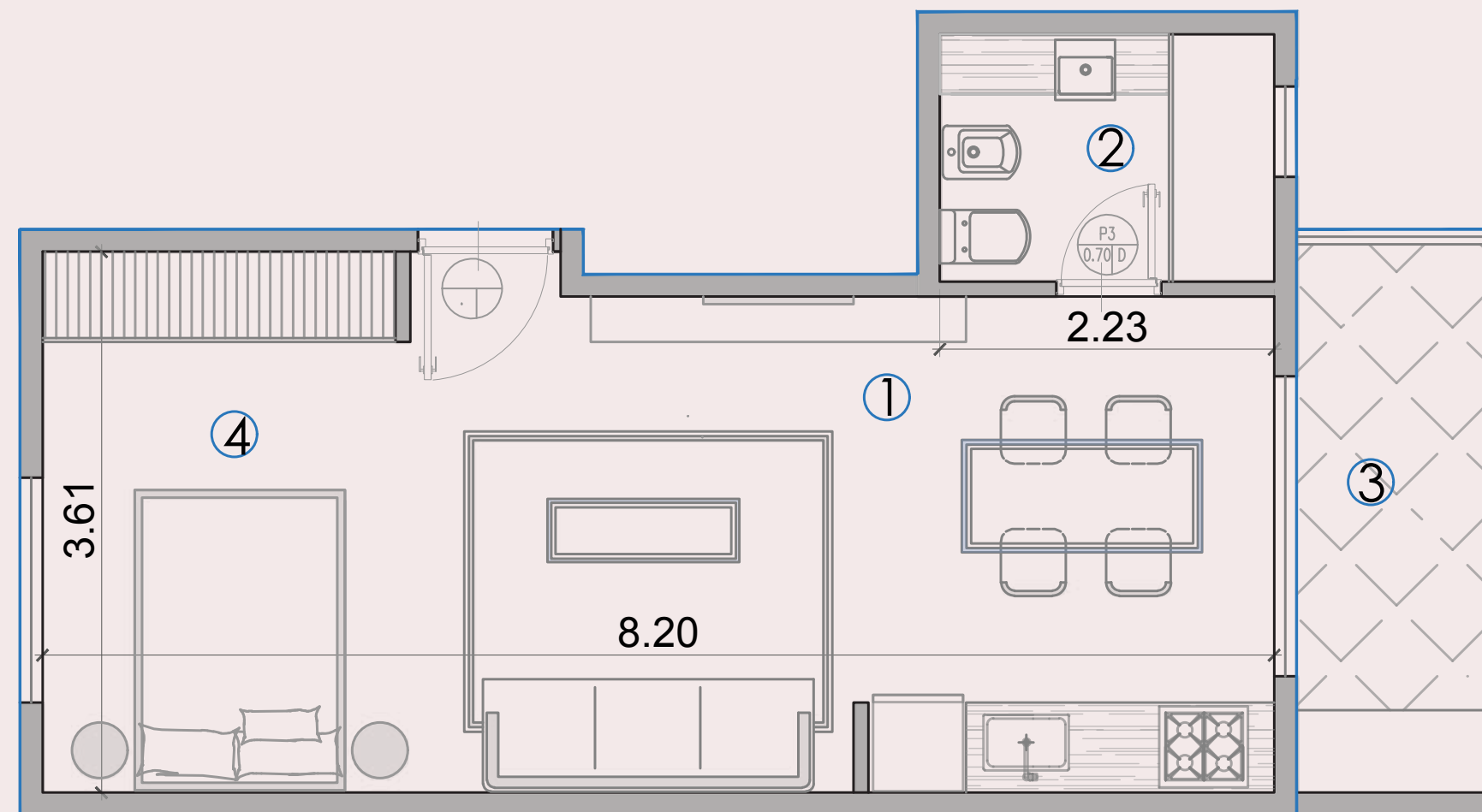

Planta de Arquitectura - UF 01 / 02

- MonoAmb. Divisible c/ Balcón

Superficies útiles

1 Estar / Com / Cocina	19,50 m ²
2 Baño	3,70 m ²
3 Balcón c/parrilla	5,25 m ²
4 Dormitorio Principal	8,80 m ²

Superficie Total	37,25 m²
-------------------------	----------------------------

PISO 2°

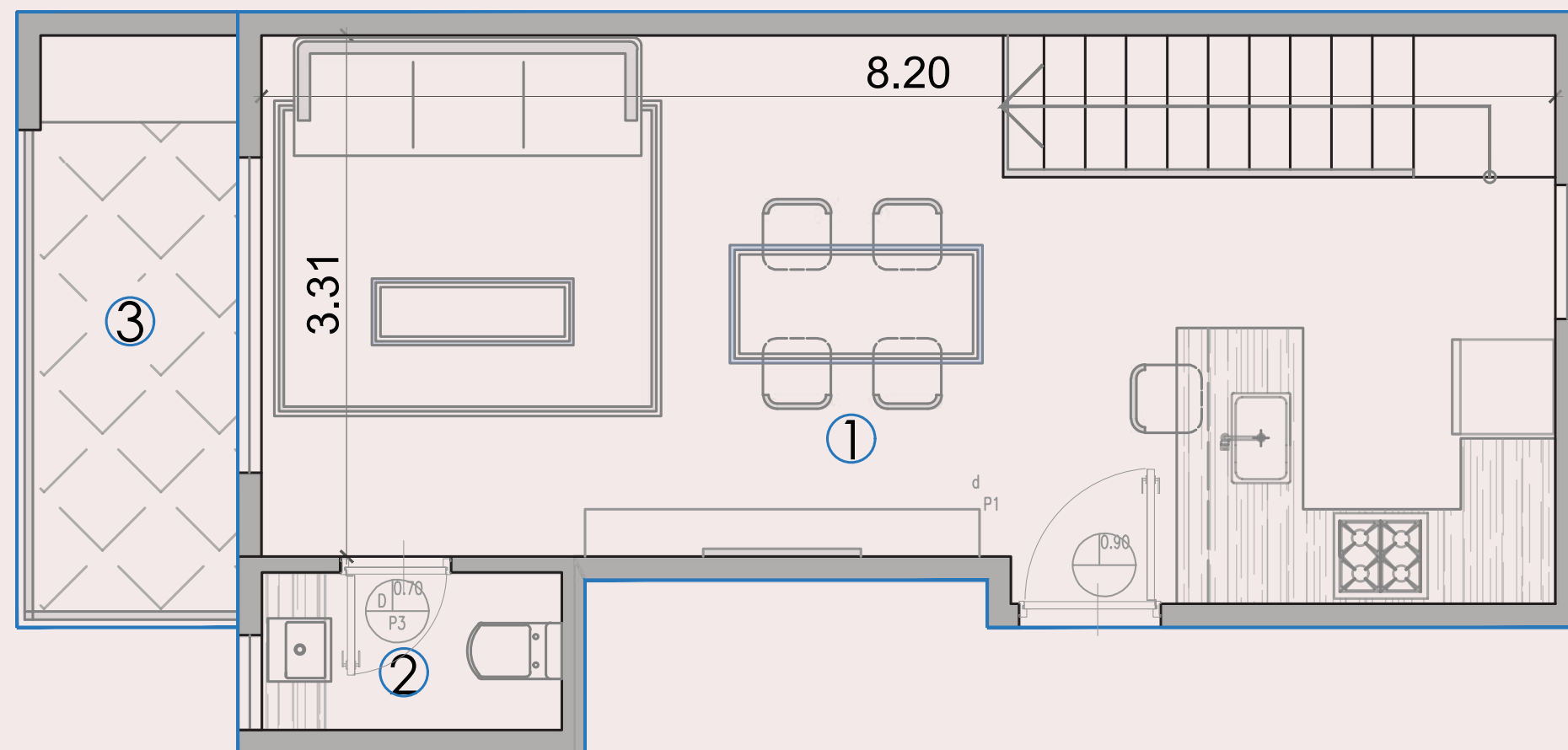

PISO 1°

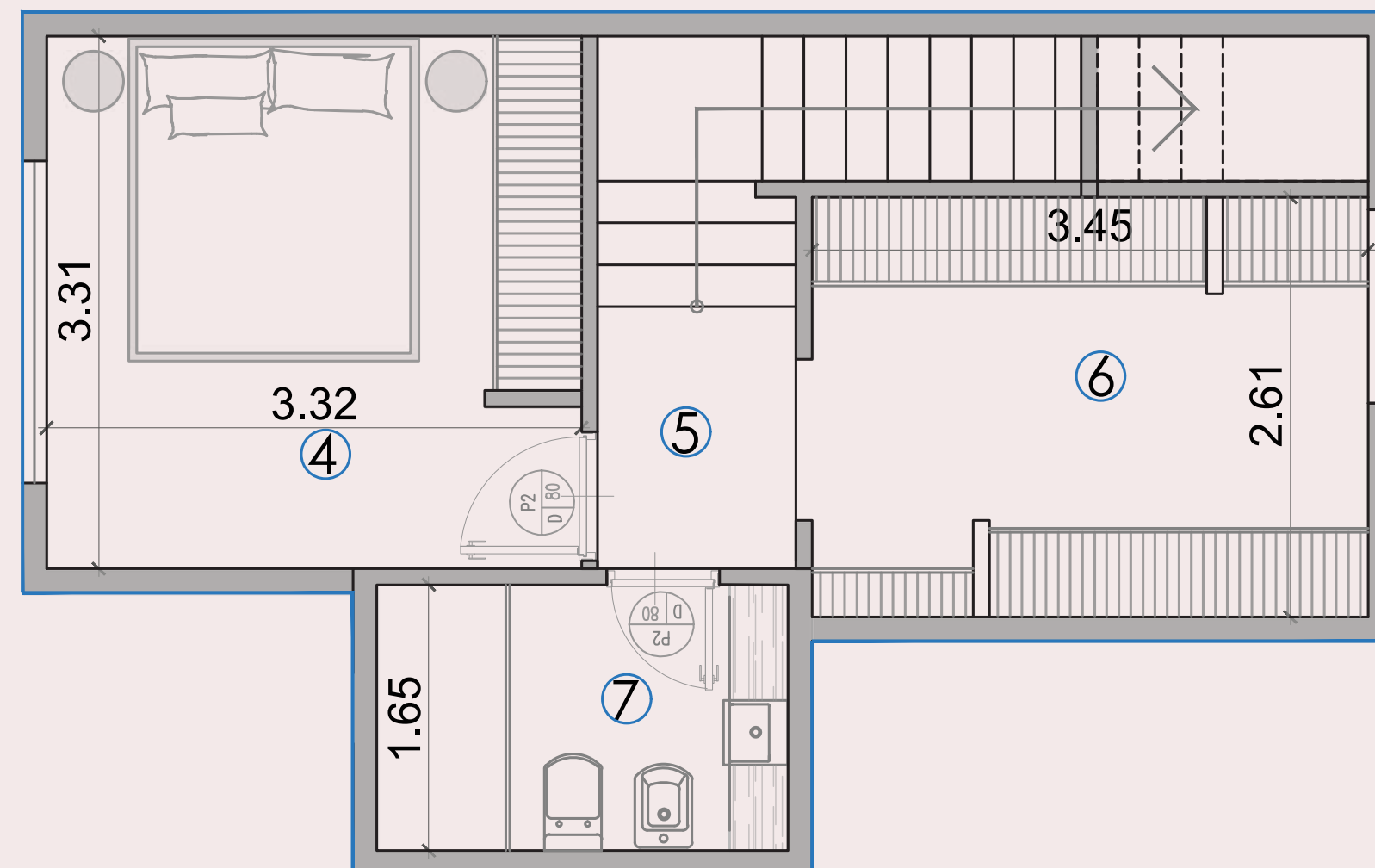

Planta de Arquitectura - UF 03 / 04

- Duplex c/ Balcón

Superficies útiles

1 Estar / Com / Cocina	28,15 m ²
2 Toilete	1,90 m ²
3 Balcón c/parrilla	5,25 m ²
4 Dormitorio Principal	11,00 m ²
5 Hall / Escalera	7,25 m ²
6 Vestidor	10,10 m ²
7 Baño principal	3,75 m ²

Superficie Total 67,40 m²

PISO 3°

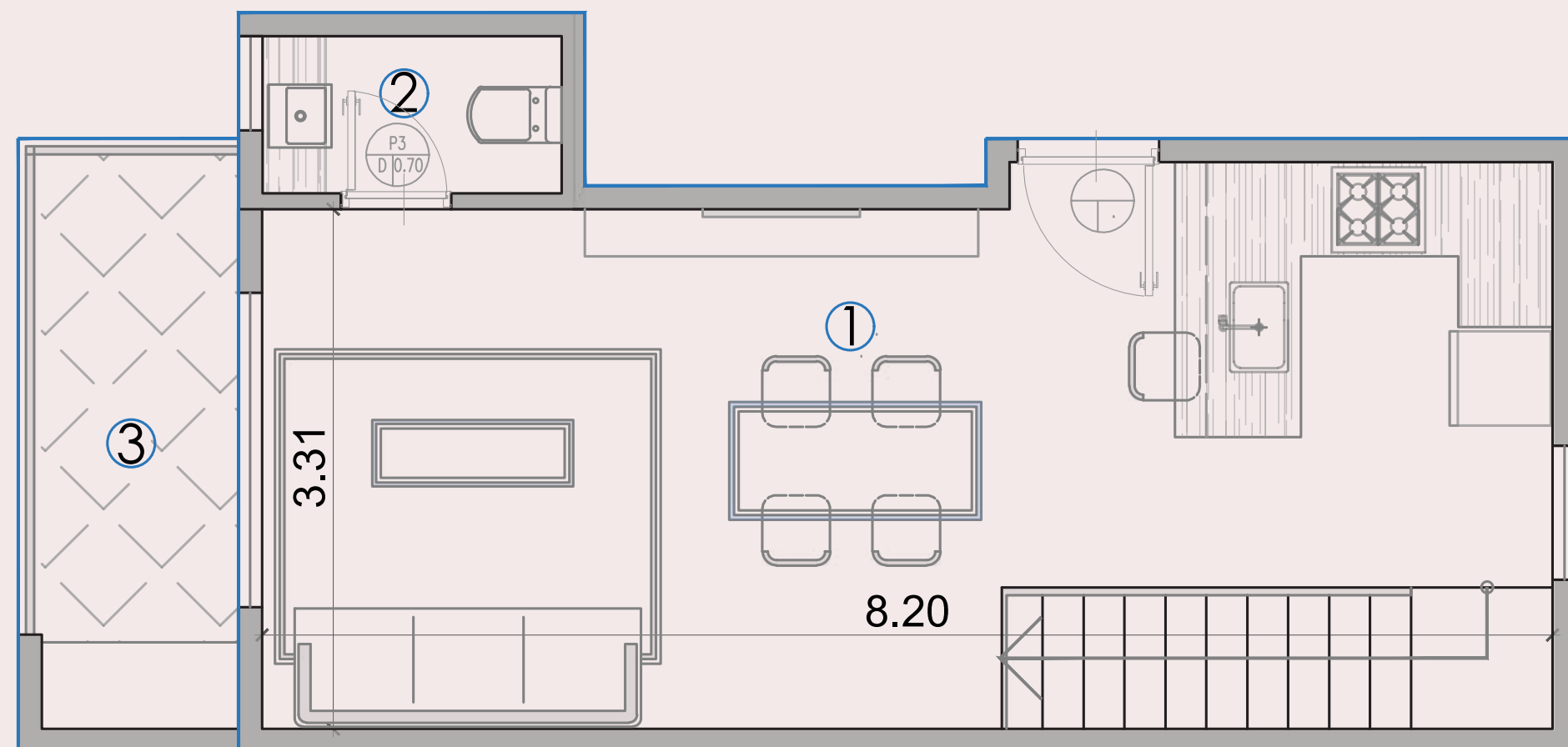

PISO 2°

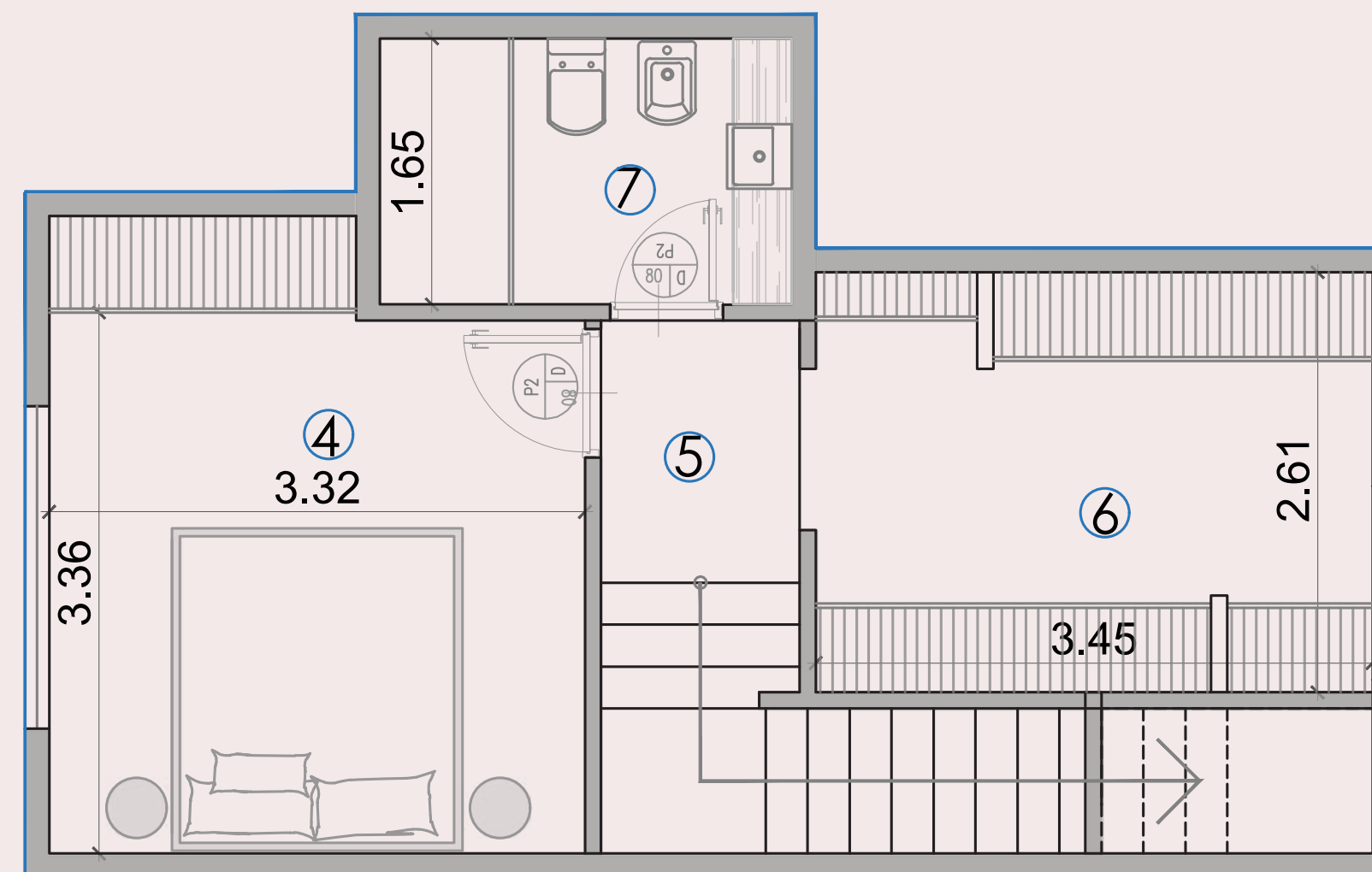

Planta de Arquitectura - UF 05 / 06

- Duplex c/ Balcón

Superficies útiles

1 Estar / Com / Cocina	28,15 m ²
2 Toilete	1,90 m ²
3 Balcón c/parrilla	5,25 m ²
4 Dormitorio Principal	12,20 m ²
5 Hall / Escalera	7,25 m ²
6 Vestidor	10,10 m ²
7 Baño principal	4,20 m ²

Superficie Total	69,05 m²
-------------------------	----------------------------

ALMA

Ubicado en el corazón de Olivos, un barrio residencial del norte del Gran Buenos Aires, ALMA se encuentra rodeado de naturaleza y cerca del Río de la Plata, ofreciendo tranquilidad y elegancia en cada esquina. Con calles arboladas y casas con historia, este entorno combina lo mejor de un ambiente relajado y sofisticado, ideal para disfrutar de la vida.



www.desarrolladoraba.com

@ dba_desarrollos

☎ 11 - 2795 - 4655